

Alkohol frei

Hausgemachte Limo

Basilikum-Gurke	5,90
Grapefruit-Hibiskus	5,90
Mango-Maracuja	5,90
Purple-Peach	5,90

Hausgemachter Eistee

Rosmarin-Lavendel	6,00
Holunder-Minze	6,00

Saft & Nektar

	0,31	0,51
Apfelsaft	4,10	
Traubensaft	4,10	
Johannisbeersaft	4,10	
Maracujasaft	4,10	
Cranberrysaft	4,10	
Bananensaft	4,10	
Kirschsaft	4,10	
Orangensaft	4,10	
Saftschorle	4,00	5,80

Softdrinks

	0,31	0,51
Coca Cola	4,00	5,80
Fanta	4,00	5,80
Spezi	4,00	5,80

Wasser

		0,51
Wasser Classic		5,10
Wasser Still		5,10

Spritz

Bären Spritz 8,90

Erdbeersirup, Basilikum, Zitrone, Prosecco, Holunderblüten-Espuma.

'm Bärespritz sai Schwescha 8,90

Mango, Zitrone, Maracuja, Rosmarin, Prosecco, Holunderblüten-Espuma.

'm Bärespritz sai Bruda 8,90

Gurke, Basilikum, Zitrone, Zucker, Prosecco, Holunderblüten-Espuma.

Aperol Spritz 8,90

Aperol, Prosecco, Soda.

Lillet Wildberry 8,90

Lillet Blanc, Schweppes Wild Berry.

Hugo 8,90

Prosecco, Minze, Holunder, Limette, Soda.

Bier

Vom Fass

	0,31	0,51
Export	4,20	5,20
Kellerbier trüb	4,20	5,20
Hefeweizen	4,20	5,20

Aus der Flasche

	0,331	0,51
Jäger Spezial		5,20
Pale Ale	3,90	
Pils alkoholfrei	3,90	
Hefeweizen, Dunkel		5,20
Hefeweizen, Kristall		5,20
Hefeweizen, Alkoholfrei		5,20

cocktails

Whisky Sour 12,90

Whisky, Zitrone, Zucker, Eiweiß.

Aperol Sour 12,90

Aperol, Zitrone, Zucker, Eiweiß.

Gin Basil Smash 12,90

Gin, Basilikum, Zitrone, Zucker.

Die Signatur des Bären!

'S Bärle ond 's Äffle 12,90

Monkey 47, Rote Beeren, Zitrone, Zucker, Tonic Water.

Verliebt in Knut 12,90

Gin, Granatapfel, Minze, Zitrone, Holunderblüten-Espuma.



Honigbärchen 12,90

Celery Gin, Vodka, Orange, Zitrone, Holunderblüten-Espuma.

Das Namenlose Bärchen 12,90

Infusionierter Apfel-Whisky, Zitrone, Ahornsirup, Ginger Ale.

Lilalaunebär 12,90

Gin, Lavendel, Zitrone, Geheimzutat.

Moscow Mule 11,90

Vodka, Limette, Ingwerlimonade.

GinGin Mule 11,90

Gin, Limette, Minze, Zucker, Ingwerlimonade.

Mexican Mule 11,90

Tequila, Limette, Ingwerlimonade.

Mojito Bärenart 12,90

Rum, Minze, Limette, Zucker, Soda.

Granatapfel Mojito 12,90

Rum, Minze, Limette, Granatapfel, Soda.

Hibiskus Mojito 12,90

Rum, Minze, Limette, Hibiskus, Soda.

Erdbeer-Holunder Mojito 12,90

Rum, Minze, Limette, Erdbeer, Holunder, Soda.

Mango Mojito 12,90

Rum, Minze, Limette, Mango, Soda.

Highballs

Cucumber Ginger Highball 9,50

Gin, Gurke, Zitrone, Zucker, Ingwerlimonade.

The Beautiful Russian 9,50

Vodka, Feige, Zitrone, Tonic Water, Geheimzutat.

The Green Mile 10,00

Celery Gin, Basilikum, Zitrone, Grapefruitsoda.

Cuba Libre 11,50

Rum, Limette, Cola.

Dark 'n Stormy 10,50

Rum, Limette, Ingwerlimonade.

Das Bio-Siegel steht für umweltverträgliche und nachhaltige Herstellung.



Dieser Wein ist vegan.



demeter

Das Demeter-Siegel zertifiziert nach biologisch-dynamischen Richtlinien erzeugte Bio-Produkte.

Fair 'N Green ist das Siegel für Nachhaltigkeit im Weinbau.



Das Logo des Verbands der deutschen Prädikatsweingüter (VDP) kennzeichnet besonders hochwertige Weine.



Alle Weine enthalten Sulfite.

weine weiß

Weißburgunder

Wilhelm Kern

Linie 1903	0,251	0,751
Württemberg	7,00	19,50

Internationale Weißweinsorte mit typischer Burgunderfrucht und moderater Säure. Zarter Schmelz im Abgang - trocken, dennoch füllig und fruchtig.

Graf Adelmann	0,21	0,751
Weißburgunder - VDP Gutswein	9,30	34,00

Helles Grün-Gold im Glas, in der Nase ein Bukett von reifen gelben Früchten mit pfeffrig-mineralischen Noten. Am Gaumen Birnen und Mirabellen, dabei frisch und zupackend.



Graf Adelmann		
Weißburgunder - VDP 1. Lage	0,21	0,751
Kleinbottwarer Lichtenberg	12,40	46,00

Grün-Gold im Glas. Das Bukett erinnert an reife, gelbe Früchte mit pfeffriger Haselnussnote, saftiges Aroma mit Anklängen von reifer Mirabelle und Birne. Eleganter Holzeinsatz dezent spürbar in Nase und Gaumen, frisch und animierend.



Riesling

Weingut Häfner

Der Charmeur		0,75l
Sündikat® für Wein und Genuss		28,90

Dieser sonnengelbe Riesling ist wie eine riesengroße Schüssel exotischer Obstsalat, über den jemand Honig und Holunderblütensirup ausgegossen hat. Dekoriert mit Orangenblüten und trotz voluminöser Fruchtsüße ganz leicht und frisch zu genießen.



Graf Adelmann

Riesling S - Qualitätswein	0,2l	0,75l
Kleinbottwarer Süßmund	9,30	34,00

Im Glas helles grün-gold, in der Nase frucht-betontes, jugendlich frisches Bukett mit Noten von Mirabelle, weißem Pfeffer und Zitrus. Fein mineralisch. Am Gaumen saftig frisch mit einer perfekten Säure und Anklängen von gelben Früchten und Stachelbeeren.



Wilhelm Kern

Neckarkarpfen	0,2l	0,75l
Canstatter Zuckerle	9,30	34,00

Ein typischer Riesling aus der Steillage mit zupackender Säure. Der feinerbe Charakter schafft Länge und schmeichelt dem Gaumen. Knackiger Riesling aus dem Cannstatter Zuckerle.



Riesling

Karl Haidle

Ritzling - VDP Gutswein	0,21	0,751
Stetten	9,90	37,00

Etwas Limetten-Zeste und Zitronen-Schale, zusammen mit grünem Apfel, machen den frischen Duft komplett. Ein ausgewogenes Süße-Säure-Spiel und klare Mineralität, verleihen diesem trockenen Riesling einen animierenden Trinkfluss.



Demeter

Karl Haidle

Pfeffer - VDP Ortswein	0,21	0,751
Stetten	10,50	38,00

Schon Karl Haidle brachte diesen restsüßen Klassiker auf die Weinkarte. Er zeichnet sich aus durch seine feinfruchtige Aromatik und die straffe Säure, die einen schonenden Kontrast zur Restsüße bildet.



Demeter

Weingut Dautel

Schlipshälde - VDP Große Lage	0,751
Bönnigheim	57,00

Die Nase besticht durch frische Zitrusdüfte und leicht würzigen Aromen. Ein Augenöffner, der am Gaumen mit reifen Steinobst, Apfel, Birnen- und Zitrusnoten begeistert. Der Abgang erinnert an reife Grapefruitnoten gepaart mit einer vielschichtigen Struktur.



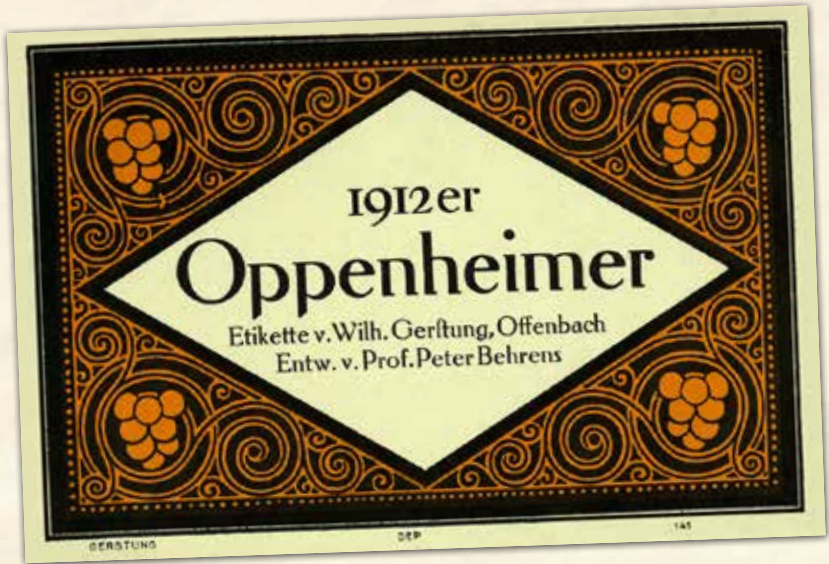

Rivaner

Wilhelm Kern

Feuerseepferdle

Württemberg

0,21

8,70

0,751

31,90

Ein erfrischender aromatischer Weißwein mit tänzelnder Säure. Lebhaft und animierend mit einer feinen Restsüße. Sommerlicher Weißwein mit Duft.





Grauburgunder

Graf Adelman

Grauburgunder 0,21 0,751

Großbottwarer Lichtenberg 7,10 25,90

Sattes Gold im Glas. In der Nase frischer Duft von gelben Zitrusfrüchten. Am Gaumen Schmelz mit Anklängen von Birne und Mirabelle. Nussig im Abgang, feine Mineralität.



Bad Ortenau 0,251 0,751

Grauburgunder 7,10 25,90

Feine Aromen von Birnen, Aprikosen und Honigmelone verbinden sich in diesem goldgelben Grauburgunder zu einem badischen Geschmackserlebnis.

Weingut Schwarz

Grauburgunder 0,21 0,751

Canstatter Berg 9,30 34,00

Fruchtig, saftig und geradlinig ist dieser Grauburgunder. Sein harmonisches Süße-Säurespiel garantiert absoluten Trinkspaß. Burgundertypisch & schnörkellos!



Gewürztraminer

Weingut Häfner

Gewürztraminer Spätlese	0,251	0,751
Sündikat® für Wein & Genuss	8,70	31,90

Herbe Papaya, süße Mango, verführerische Ananas, vollreife Bananen, frische Zitronen und ein kleiner Ast Holunderblüten. Daneben ein großer Strauß duftender Rosen. All das ist verpackt in eine Flasche hellgelber Reflexe.

Wilhelm Kern

Gewürztraminer - Linie Streif	0,21	0,751
Kernen	8,70	31,90

»Buket ist nett« - betörend im Duft und bezaubernd im Aroma. Mit reiner Fruchtstüße am Gaumen wird dieser Wein schnell zum persönlichen Lieblingswein.

Graf Adelman

Traminer Auslese

Schlossabfüllung	0,51
Kleinbottwarer Süßmund	50,00

Im Glas goldfarben mit Anklängen von reifen Mirabellen, gelben Äpfeln und Birnen. Am Gaumen optimale Balance zwischen Cremigkeit und Frisch, ein vielschichtiger Wein mit langem Abgang und viel Potenzial.



Chardonnay

Weingut Häfner

Chardonnay	0,21	0,751
Sündikat® für Wein und Genuss	8,70	31,90

Ein Chardonnay wie aus dem Bilderbuch. Und so überrascht es auch nicht, dass er mit viel Apfel- und Zitrusaromen zu grünem Pfeffer, Litschi und leichter Paprikanote aufwartet und leicht herb, aber immer rassig frisch und trocken im Glas funkelt.

Wilhelm Kern

Chardonnay - Linie Gold	0,21	0,751
Württemberg	10,90	39,90

Goldgelb mit bernsteinfarbenen Reflexen. In der Nase nussige, buttrige Aromen mit Anklängen von Karamell und einer dezenten Holznote. Cremig und opulent am Gaumen. Langer Nachhall mit vanilligen Noten, reifen gelben Früchten und feinen Holzaromen.

Weingut Dautel

Chardonnay S		0,751
Bönnigheim		69,00

Durch eine schonende Traubenverarbeitung besticht der Wein mit einem Geruch von Ananas, Stachelbeere und saftigem, reifem Pfirsich in der Nase und einem salzig-mineralischen Geschmack im Mund. Im Nachhall schwingen Pfirsich und leichte Rauchnoten mit.



Cuvée

Graf Adelmann

Der Weisse Löwe - Qualitätswein	0,21	0,751
Württemberg	9,30	34,00

Im Glas grün-golden. In der Nase Anklänge von Kiwi, grünem Apfel und exotischen Früchten, am Gaumen saftig - komplex mit dezenter Säure und einer perfekt integrierten Holznote.



Weingut Heid

Steinmergel Grau/Weiß	0,21	0,751
Fellbach	10,50	38,00

Geschmeidig und harmonisch tänzeln die beiden Partner, Weißburgunder und Grauburgunder. Der eine entzückt nun mit seiner cremigen Milde und seiner Fruchtigkeit, der andere bringt die entsprechende Würze mit.



Chris Stritzel

Le Shuuk Vin Blanc	0,21	0,751
Remstal	12,40	46,00

Die handgelesenen Trauben stammen aus den besten Weißweinlagen des Remstal. Pinot Blanc aus dem kühlen Weinort Schnait bringt frische Frucht und Leichtigkeit in den Wein. Der Pinot Gris hingegen ist kraftvoll und würzig. Zusammen ergibt sich eine ausdrucksstarke Cuvée, die durch Chardonnay abgerundet wird.



Erläuterungen zu den
Wein-Zertifizierungen
findet ihr auf S. 9!

Sauvignon Blanc

Wilhelm Kern

Sauvignon Blanc - Linie Streif	0,21	0,751
Württemberg	8,70	31,90

Helles Gold mit grünen Reflexen. Frisch und geradlinig präsentiert der Wein sich mit Aromen von Stachelbeere, einem Hauch von Grapefruit und tropischen Früchten. Lebhaft Aromen mit Anklängen frischer Kräuter bestätigen die Nase. Die lebendige Säure kitzelt den Gaumen.



Weingut Heid

Fellbacher Goldberg

Sauvignon Blanc - VDP 1. Lage	0,21	0,751
Fellbach	12,90	48,00

Ungesehen zieht die brennende Sonne an ihm vorüber. Mit Bedacht geht er voran, hält sich tief im feuchten Boden fest. Doch plötzlich holt er die anderen ein. Die erdigen Noten haften an ihm. Ein Hauch von Rauch und Hefe umhüllt sein sonst fruchtiges, klares Wesen. Seinen eigenen Charme - den zeigt er deutlich.



Weiß International

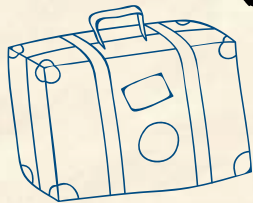

Grauburgunder

Reguta

Pinot Grigio delle Venezie DOC

Friaul, Italien

0,75l

31,90

Der Reguta Pinot Grigio delle Venezie fließt in einem hellen Strohgelb mit grünlichen Reflexen ins Glas. Intensive Aromen von Zitrusfrüchten, Ananas und frischen Blumen springen einem förmlich in die Nase. Diese Intensität hält sich auch im Geschmack. Der Abgang gestaltet sich durchaus fruchtig und mit einer erfrischenden Leichtigkeit.

Lugana

Azienda Agricola Otella

Trebbiano di Lugana	0,21	0,751
San Bernedetto, Italien	10,60	39,00

Trocken, sehr fein und elegant mit leicht mineralischen Noten. Bukett von Grapefruit, exotischen Früchten, Zitrusnoten, Kandis.

Sauvignon Blanc

Jermann di Silvio Jermann

Sauvignon Blanc		0,751
Venezia Giulia, Italien		49,90

Vielschichtiges, intensives, fruchtiges Bukett. Schöne Eindrücke von schwarzer Johannisbeere, Minze mit dezenten Kräuter - & Holundernoten.

Chardonnay

Jermann di Silvio Jermann

Chardonnay Barrique		0,751
Venezia Giulia, Italien		59,90

Feiner Duft nach Äpfeln, Birnen und reifen Melonen, gute Struktur mit kräftiger Frucht, schöner Nachhall.

Weine ROSÉ

Schwarzriesling

Wilhelm Kern

Linie 1903

0,251 0,751

Württemberg

7,00 19,50

Weicher, fruchtiger Roséwein aus Schwarzriesling. Leicht und elegant mit unaufdringlicher Frische.

Muskat-Trollinger

Wilhelm Kern

Muskat-Trollinger -

Linie Streif

0,21 0,751

Kernen

8,70 31,90

Von der Frucht her ein Rosé, präsentiert er sich in einer ungeahnten Aromenvielfalt von Muskat und wilden Rosen. Glänzend in Szene gesetzt mit dezenter Süße und feingliedriger Säure.



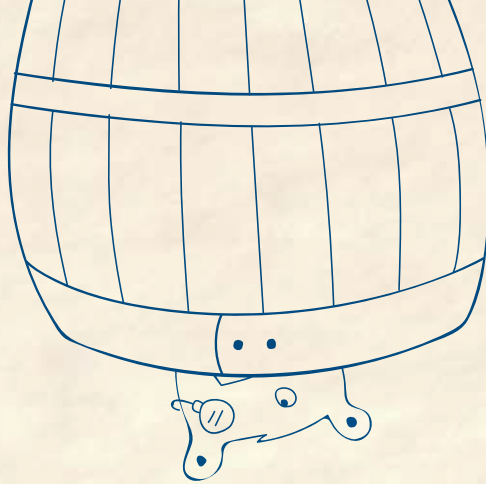

Cuvée

Weingut Schwarz

Roséwein Cuvée - Gutswein 0,21 0,751

Untertürkheim 8,70 31,90

Dieser Rosé ist ein Saignée der Rebsorten Spätburgunder, Lemberger und Trollinger. Ein jugendlicher Wein mit frischer Kohlensäure, der aber dennoch lang am Gaumen bleibt. Aromen von Erdbeere, Fruchtrops und schwarzer Johannisbeere.



Trollinger-Spätburgunder

Wilhelm Kern

Turmrössle 0,21 0,751

Württemberg 8,70 31,90

Ein fruchtiger Rosé mit blumigen Bukett und zartrosa Farbspiel. Sehr anregend und ausge-stattet mit ordentlich Trinkfluss. Eleganter Roséwein mit Klasse.

Weine Rot

Trollinger mit Lemberger

Wilhelm Kern

Linie 1903	0,251	0,751
Württemberg	7,00	19,50

Cuvée aus den zwei roten Hauptsorten Württembergs. Ein gleichermaßen eleganter und kraftvoller Rotwein mit weichen Gerbstoffen im Abgang und Kirscharomen in der Nase.

Wilhelm Kern

Rosensteingänsle	0,21	0,751
Württemberg	8,70	31,90

Die klassische Rebsortencuvée aus dem Herzen des Kessels. Trollinger für die Frucht, Lemberger für die Wucht und ein kurzes Zuckerschwänze für die Frische. Unkomplizierter Trinkgenuss in Rot.

Lemberger

Weingut Dautel

Lemberger - VDP Große Lage 0,75l

Cleebronner Michaelsberg 88,00

Dunkle, reife Kirsche, Brombeere, Rauch und Leder überzeugen in der Nase. Geschmacklich besticht der Wein durch eine beerig-fruchtige Aromatik und einem spannenden Spiel von Säure und Gerbstoffen.



Merlot

Weingut Schwarz

Merlot - Lagenwein 0,2l 0,75l

Untertürkheim 14,70 55,00

In der Nase überwiegt die fruchtige Komponente - dominant schwarze Johannisbeere. Mit zunehmender Dauer im Glas machen sich jedoch Kakao- und Röstaromen breit. Er besticht durch seinen kräftigen Charakter mit ausgeprägter Tanninstruktur und langem Abgang.



Zweigelt

Weingut Häfner

Zweigelt 0,2l 0,75l

Sündikat® für Wein und Genuss 7,40 27,00

Blaubeersaft, wilde Brombeeren, herb wie der Wald, trocken wie ein Bergwind - so lässt sich der Geschmack am besten bezeichnen. Lässt man sich den Wein auf der Zunge vergehen, bleibt der Abgang für immer - wie die Erinnerung an einen schönen Wandertag.

St. Laurent

Weingut Heid

Kaiserblick St. Laurent

VDP 1. Lage	0,21	0,751
Kappelberg	12,90	48,00

Frech und fruchtig kommt dieser dunkle Typ um die Ecke, der trotz seiner Reife erstaunlich frisch und fast noch ein bisschen kühl wirkt. Seine Kraft und Struktur stehen ihm gut, während er reife Kirschen und Pflaumen auspackt.



Cuvée

Weingut Schwarz

Rot - Gutswein

Untertürkheimer Mönchberg/	0,21	0,751
Altenberg	8,70	31,90

Die klassische Rebsortencuvée aus dem Herzen des Kessels. Trollinger für die Frucht, Lemberger für Ein kraftvoller Cuvée aus Lemberger, Merlot und Spätburgunder. Er vereint eine filigrane Fruchtaromatik, eine weiche und dennoch kräftige Gerbstoffstruktur und eine hohe geschmackliche Fülle in sich. Wucht und ein kurzes Zuckerschwänze für die Frische. Unkomplizierter Trinkgenuss in Rot.

Weingut Häfner

Hölzle - Qualitätswein	0,21	0,751
Remshalden	9,30	34,00

Für einen gemütlichen Abend mit Freunden: Ein wenig dunkel, ein bisschen schwer, leichte, elegante Holznote zu feinen Fruchtaromen. Feinherbes, violettes Cuvée mit Beeren- und Pflaumenaromen.

Weingut Heid

Kaiserblick Cuvée R

VDP 1. Lage	0,21	0,751
Fellbach	12,90	48,00

Ein heiß begehrter Typ aus Württemberg. Auf dem Parkett legt er einen internationalen Stil vor, strukturiert und mit Aromen von reifen, dunklen Beeren im Gepäck.



Graf Adelman

Carpe Diem	0,751
Württemberg	63,00

Tiefdunkles Violett im Glas, Duft von Sauerkirschen, Pfeffer, Lakritz und etwas Menthol. Am Gaumen kräftig-zupackend mit viel Charakter und Kante, Anklänge von dunklen Beeren, Zwetschgen und Bitterschokolade. Kraftvoll, würzig und nachhaltig.



ROT Inter national

Primitivo

Masseria Borgo dei Trulli

Primitivo di Manduria DOP

Apulien, Italien

0,21

0,751

10,30

38,50

In der Nase zeigt dieser Wein Noten von reifen Blaubeeren und im Abgang holzige Nuancen. Eine wahrliche Geschmacks-Explosion - sonnengetrocknete Früchte vermischt mit leicht herben Noten. Das Finish ist überraschend lang-
lebig mit wunderbaren Pflaumen- und Gewürznoten. Trocken.



Barbera

Terre da Vino Vite Colte

La Luna e i Falò Barbera d'Asti

0,75l

Piemont, Italien

36,90

Dunkelroter Italiener, der kräftige Feuchtigkeit, dichte und seidene Tannine mit anhaltendem Abgang verbindet.

Tempranillo

Bodegas Ramón Bilbao

Tempranillo

0,75l

La Rioja, Spanien

36,90

Komplexe Aromen in der Nase, verschiedene Früchte, Mandelholz und Zimt. Am Gaumen kräftig, weich und samtig. Langes Finale mit reifen Tanninen.

Champagner

Nicolas Feuillatte	0,375l	0,75l
Réserve Exclusive Brut	35,00	66,00

Kult-Champagner und Stilbotschafter des Hauses. Duftig, frisch und lebendig, dabei klar strukturiert mit feinsten Perlage. Aromen von Birnen, Aprikosen und Brioche.

Nicolas Feuillatte	0,375l	0,75l
Réserve Exclusive Rosé	37,00	69,00

Delikater, aromatischer Champagner prallvoll roter Sommerbeeren. Aromen von saftigen Heidelbeeren und Walderdbeeren.

Lange Rede, Kürzer...

Tanqueray Gin &
Schweppes Tonic 9,90

Monkey 47 Gin &
Thomas Henry Tonic 12,90

Hendrick's Gin &
Fever Tree Mediterranean Tonic 11,90

Ginstr &
Fever Tree Mediterranean Tonic 12,90

Brockmans Gin &
Schweppes Tonic 10,50

Gin Sul &
Thomas Henry Tonic 11,90

*Wunschdrink ist nicht dabei? Auf den nächsten
Seiten gibt's noch mehr Gins zur Auswahl.*

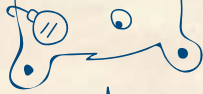

Jeder Spirit mit
Filler 2,50€.

..Gin

Mit Zitrusnoten

4cl

Gin Sul	9,40
Satoshi London Dry Gin	13,50
Mesano Dry Gin (Mosaik)	12,50
Lake Stuff Dry Gin	11,90

Fruchtig & Beerig

4cl

Rubus Gin	11,90
Brockmans Premium Gin	9,90

Classics

4cl

Ginstr	10,40
Monkey 47 Schwarzwald Dry Gin	10,40
Hendrick's Gin	9,40
Tanqueray N°10	8,90
Slipsmith London Dry Gin	8,90
The Botanist Islay Dry Gin	8,40
Lunatic! Moon Dry Gin	12,90

Sloe Gin

4cl

Monkey 47 Schwarzwald Sloe Gin	11,00
Haymann's Sloe Gin	8,00
Ferdinand's Saar Quince	9,90

Mit Kräuternoten

4cl

Gin Mare	10,90
Thomas Dakin Gin	14,10
Rutte Celery Gin	9,90

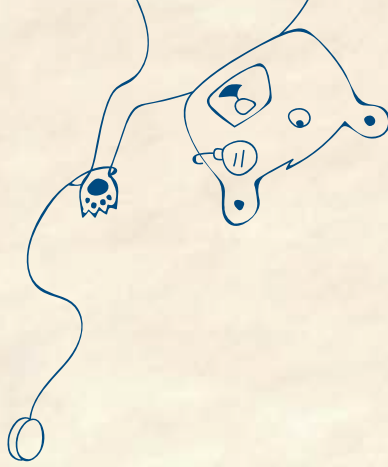

Whisky

Bourbon

4cl

Maker's Mark	8,50
Bulleit Bourbon Frontier Whiskey	8,50
Jack Daniel's Tennessee	8,50

Rye

4cl

Bulleit 95 Rye Frontier Whiskey	8,00
---------------------------------------	------

Blended

4cl

Johnny Walker Red Label	8,50
Johnny Walker Black Label	8,00
Johnny Walker Green Label	8,90
Monkey Shoulder	7,90
Chivas Regal 12 Years	8,20
Chivas Regal 18 Years	10,20
Dewar's 12 Years	7,90
Jameson Crested	7,90
Jameson	7,50
Dimple Golden Selection	8,50

Single Malt

4cl

Lagavulin Islay 16 Years	15,00
Laphroaig 10 Years Isle of Islay	10,00
Ardberg 10 Years Islay	12,00
Talisker 10 Years	14,00
Talisker Storm Isle of Sky	11,00
The Glenlivet 18 Years	12,00
The Glenlivet Founder's Reserve	8,00
Glenmorangie The Original	9,00

Tequila

Blanco / Silver

4cl

Jose Cuervo Especial Silver	4,50
Don Julio Blanco	8,00
Patrón Tequila Silver	6,50

Reposado

4cl

Patrón Tequila Reposado	7,00
Don Julio Reposado	8,50
Jose Cuervo Especial Reposado.....	4,50



Cognac

4cl

Hennessy X.O. 31,00



RUM

4cl

Havana Club Añejo 3 Años	8,50
Havana Club Añejo 7 Años	8,50
Botucal Reserva Exclusiva	8,50
Don Papa	8,90
Plantation XO 20th Anniversary	11,50
Ron Zacapa XO	20,00
Ron Zacapa	14,00
Captain Morgan Dark Rum	8,50
Old Pascas Jamaica Dark Rum 73	8,50



Vodka

4cl

Grey Goose	8,50
Belvedere	8,50
Beluga	8,50
Ciroc	8,50
Stolichnaya Elit Vodka	11,50
Absolut Elyx	13,50
Kauffman Vodka Soft	11,50
Smirnoff	8,50

Likör,
Schnaps
& Brände

Pimm's No. 1	4,50
Jägermeister	4,50
Ramazotti	4,50
Frangelico	4,50
Baileys	4,50
Southern Comfort	4,50
Kahlua	4,50
Fernet Blanca	4,50
Ouzo	4,50
Sambuca	4,50
Berliner Luft	4,50
Hierbos	4,50
Grappa	4,50
Aperol	4,50
Averna Amaro	4,50
Disaronno Amaretto	5,00
Campari	5,50
Edler Fass	10,00
Himbeergeist	3,20
Birnenbrand	3,20
Bärenschnaps	2,50
Schwäbischer Tequila mit Schwarzwurst & Senf	3,90

Tee & Kaffee

HeiB

Espresso	2,30
Cappuccino	3,50
Latte Macchiato	4,10
Café Crème	2,90
Frischer Minztee	3,90
Frischer Ingwertee	4,10
Earl Grey Tea	3,10
Heiße Schokolade	5,80
Glühwein (Nov. - Feb.)	5,80

Kalt

Freddo Espresso	3,50
Freddo Cappuccino	4,30